B.1 VÝKRES ŠIRŠÍCH VZTAHŮ

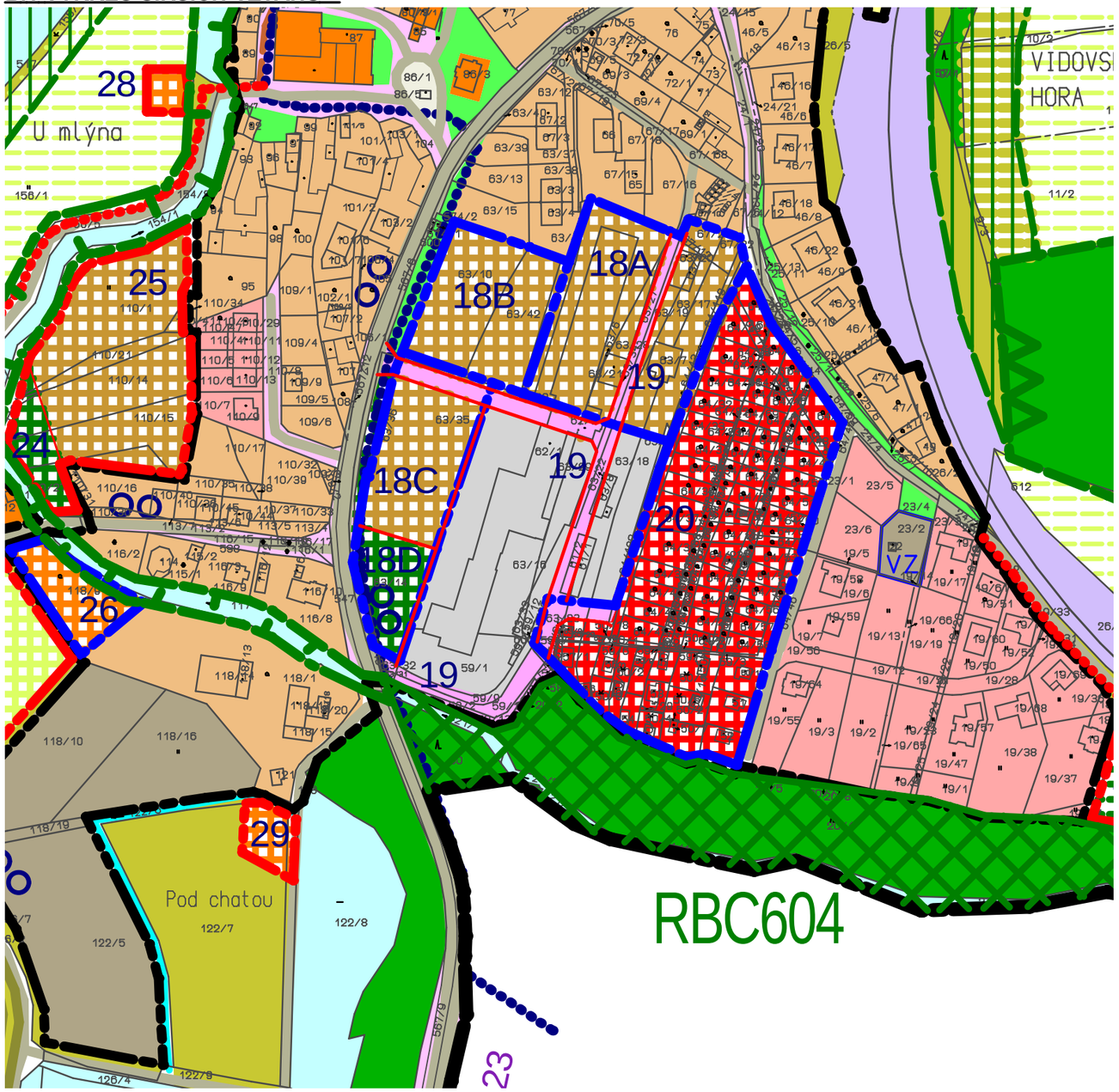

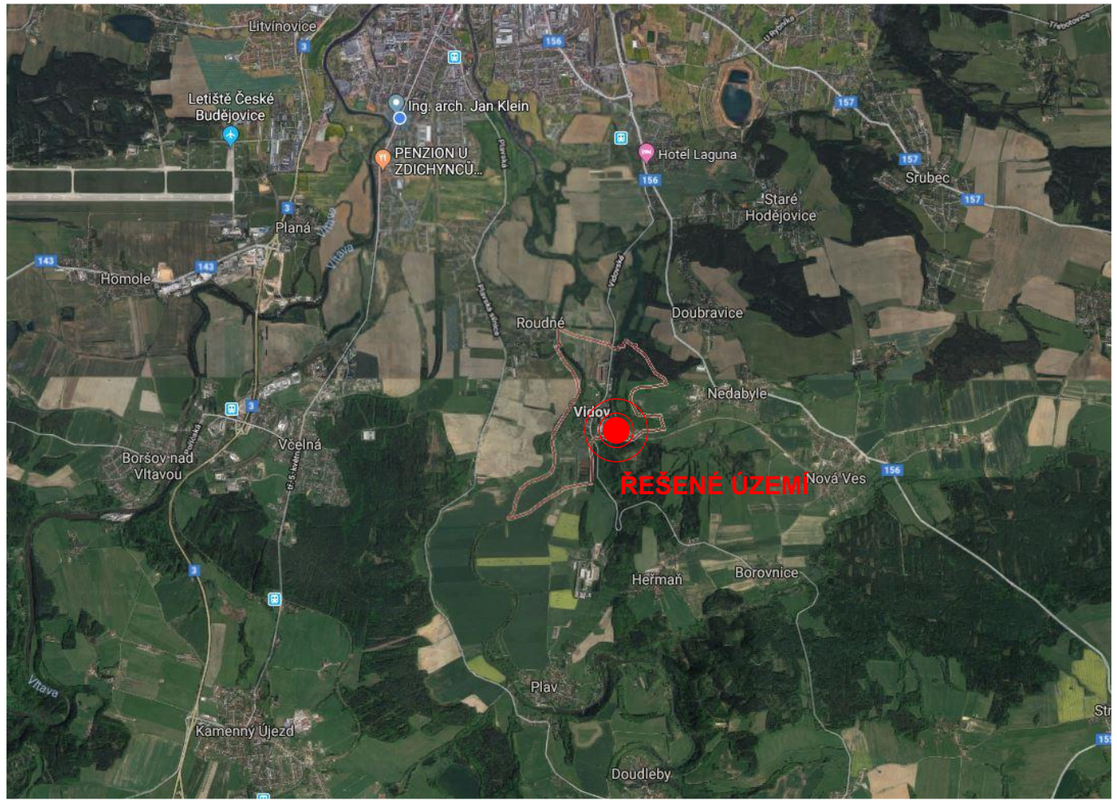

PLOCHY S ROZDÍLNÝM ZPŮSOBEM VYUŽITÍ

	STAV	NÁVRH	
I			PLOCHY BYDLENÍ
II			PLOCHY REKREACE
III			PLOCHY OBČANSKÉHO VYBAVENÍ - SPORT
IV			PLOCHY OBČANSKÉHO VYBAVENÍ
V			PLOCHY VEŘEJNÝCH PROSTRANSTVÍ
VI			PLOCHY SMÍŠENÉ OBYTNÉ

S

ÚZEMNÍ STUDIE ÚS1 - ČÁST OBCE VIDOV
v k.ú. VIDOV 741621

Hl. projektant: Ing. arch. Jan Klein	Investor: Obec Vidov, Vidov 51, 370 07 České Budějovice 7	Datum: 09-2018	ATELIER Klein Ing. arch. Jan Klein Projekční a architektonická kancelář Lidická 1019/182, 370 07 Č. Budějovice tel: 602 326 012, klein@atelierklein.cz www.atelierklein.cz
Ved.projektu: Ing. arch. Jan Klein		Stupeň PD: ÚS	
Projektant: Ing.Martin Píchal	Místo stavby: k.ú. Vidov	Formát: A3	
Projekt: **ÚZEMNÍ STUDIE ÚS1 - ČÁST OBCE VIDOV**		Měřítko: - - -	
		Paré	
Výkres: **VÝKRES ŠIRŠÍCH VZTAHŮ**		Č. přílohy: B.1	Razítko a podpis tisk: 21.9.2018