

VÝKAZ DOSAVADNÍHO A NOVÉHO STAVU ÚDAJŮ KATASTRU NEMOVITOSTÍ

Dosavadní stav				Nový stav											
Označení pozemku parc. číslem	Výměra parcely		Druh pozemku Způsob využití	Označení pozemku parc. číslem	Výměra parcely		Druh pozemku Způsob využití	Typ stavby Způsob využití	Zpús. určení výměr	Porovnání se stavem evidence právních vztahů					
	ha	m ²			ha	m ²				Díl přechází z pozemku označeného v katastru nemovitostí	dřívější poz. evidenci	Číslo listu vlastnictví	Výměra dílu		Označení dílu
												ha	m ²		
86/1	59	02	ostat. pl. ostat.komunikace	86/1	59	01	ostat. pl. ostat.komunikace		2	86/1	1		59	01	
89	3	32	zast. pl.	89/1	3	13	zast. pl.	bez čp/če vůbra	2	89	304		3	13	
				89/2		19	zast. pl.	hráz pod	2	89	304			19	
91/1	4	81	zahrada	91/1	4	39	zahrada		2	91/1	154		4	39	
				91/4		4	vodní pl. tok umělý		2	91/1	154			4	
				91/5		7	vodní pl. tok umělý		2	91/1	154			7	
				91/6		31	zahrada		2	91/1	154			31	
154/1	*2)	48	vodní pl. tok umělý	154/1	47	89	vodní pl. tok umělý		2	154/1	1		47	89	
				154/9		14	ostat. pl. jiná plocha		2	86/1	1			1	a
										154/1	1			13	b
										154/1	1			14	
				154/12		1	zahrada		2	154/1	1			1	
				154/13		29	zahrada		2	154/1	1			29	
				154/14		25	zahrada		2	154/1	1			25	
158/1	35	81	ostat. pl. ostat.komunikace	158/1	35	72	ostat. pl. ostat.komunikace		2	158/1	1		35	72	
				158/6	*1)	10	zahrada		2	158/1	1			9	c
										158/4	1		0.34		d
													*1)	9	
158/4	1	44	orná půda	158/4	1	44	orná půda		2	158/4	1		1	44	
	1	52	96		1	52	98								

*1) Rozdíl +1 m2 vzniklý zaokrouhlením výměr (bod 14.7b přílohy katastrální vyhlášky) u dílů nové parcely č. 158/6

*2) Rozdíl +1 m2 vzniklý zaokrouhlením výměr (bod 14.6a přílohy katastrální vyhlášky) u dosavadní parcely č.154/1

Výkaz údajů o bonitovaných půdně ekologických jednotkách (BPEJ) k parcelám nového stavu

Parcelní číslo podle katastru nemovitostí		Kód BPEJ	Výměra		BPEJ na dílu parcely	Parcelní číslo podle katastru nemovitostí		Kód BPEJ	Výměra		BPEJ na dílu parcely
zjednodušené evidence	ha		m ²	ha		m ²	zjednodušené evidence		ha	m ²	
91/1		55800		4	39	154/14	neevidováno			25	
91/6		55800			31	158/4	55800		1	44	
154/12		neevidováno			1	158/6	55800			4	
154/13		neevidováno			29						

GEOMETRICKÝ PLÁN pro rozdělení pozemku	Geometrický plán ověřil úředně oprávněný zeměměřický inženýr:		Stejnopis ověřil úředně oprávněný zeměměřický inženýr:		
	Jméno, příjmení: Ing. Martin Kmínek		Jméno, příjmení:		
	Číslo položky seznamu úředně oprávněných zeměměřických inženýrů: 2564/11		Číslo položky seznamu úředně oprávněných zeměměřických inženýrů:		
	Dne: 4. února 2022 Číslo: 11 A/2022		Dne: Číslo:		
Náležitosti a přesnosti odpovídá právním předpisům.		Tento stejnopis odpovídá geometrickému plánu v elektronické podobě uloženému v dokumentaci katastrálního úřadu.			
Vyhotovitel:  Ing. Martin Kmínek GEODÉZIE K. Lávičky 1062/13, České Budějovice		Katastrální úřad souhlasí s očíslováním parcel.		Ověření stejnopisu geometrického plánu v listinné podobě.	
Číslo plánu: 529-8/2022					
Okres: České Budějovice					
Obec: Vidov					
Kat. území: Vidov					
Mapový list: DKM					
Dosavadním vlastníkům pozemků byla poskytnuta možnost seznámit se v terénu s průběhem navrhovaných nových hranic, které byly označeny předepsaným způsobem: sl.plotu, roh budovy a zdi, barva na zdi					

Seznam souřadnic (S-JTSK)
 Číslo bodu Souřadnice pro zápis do KN
 Y X Kód kv. Poznámka

Číslo bodu	Y	X	Kód kv.	Poznámka
k.ú. Roudné (741612)				
88-8	755180.22	1171580.18	3	barva na zpev.ploše na zdi
88-9	755180.70	1171562.36	3	kolík
88-10	755176.02	1171550.73	3	kolík
88-11	755166.26	1171530.46	3	kolík
88-12	755163.45	1171516.73	3	kolík
88-13	755159.81	1171516.73	3	kolík
231-10	755177.70	1171593.16	3	roh budovy
k.ú. Vidov (741621)				
128-20	755184.51	1171580.11	3	roh zdi
193-464	755178.77	1171587.08	3	roh budovy
193-465	755184.80	1171586.65	3	roh zdi
203-301	755170.31	1171539.16	3	kolík
203-303	755168.34	1171534.81	3	barva na zpev.ploše na zdi
225-8	755158.81	1171516.51	3	sl.plotu
254-14	755177.73	1171566.81	3	roh budovy
374-1	755179.18	1171593.25	3	roh zdi
374-2	755182.00	1171587.96	3	roh zdi
374-3	755181.64	1171580.57	3	roh zdi
374-4	755182.72	1171569.89	3	roh zdi
374-5	755182.30	1171566.80	3	barva na zpev.ploše na zdi
374-6	755180.92	1171556.95	3	roh zdi
374-7	755180.65	1171556.06	3	roh zdi
374-8	755180.23	1171555.23	3	roh zdi
374-9	755170.85	1171542.37	3	roh zdi
374-10	755165.25	1171526.81	3	roh zdi
374-11	755159.14	1171514.00	3	sl.plotu
374-12	755162.45	1171514.29	3	sl.plotu
374-13	755178.14	1171593.19	3	mezník
374-14	755181.95	1171586.85	3	barva na zpev.ploše na zdi
374-15	755181.68	1171580.16	3	barva na zpev.ploše na zdi
374-16	755163.00	1171516.73	3	sl.plotu
374-17	755158.90	1171515.84	3	mezník
1	755174.08	1171546.80	3	barva na zpev.ploše na zdi
2	755167.49	1171533.03	3	barva na zpev.ploše na zdi
3	755165.86	1171528.50	3	barva na zpev.ploše na zdi
4	755180.58	1171566.80	3	sl.plotu

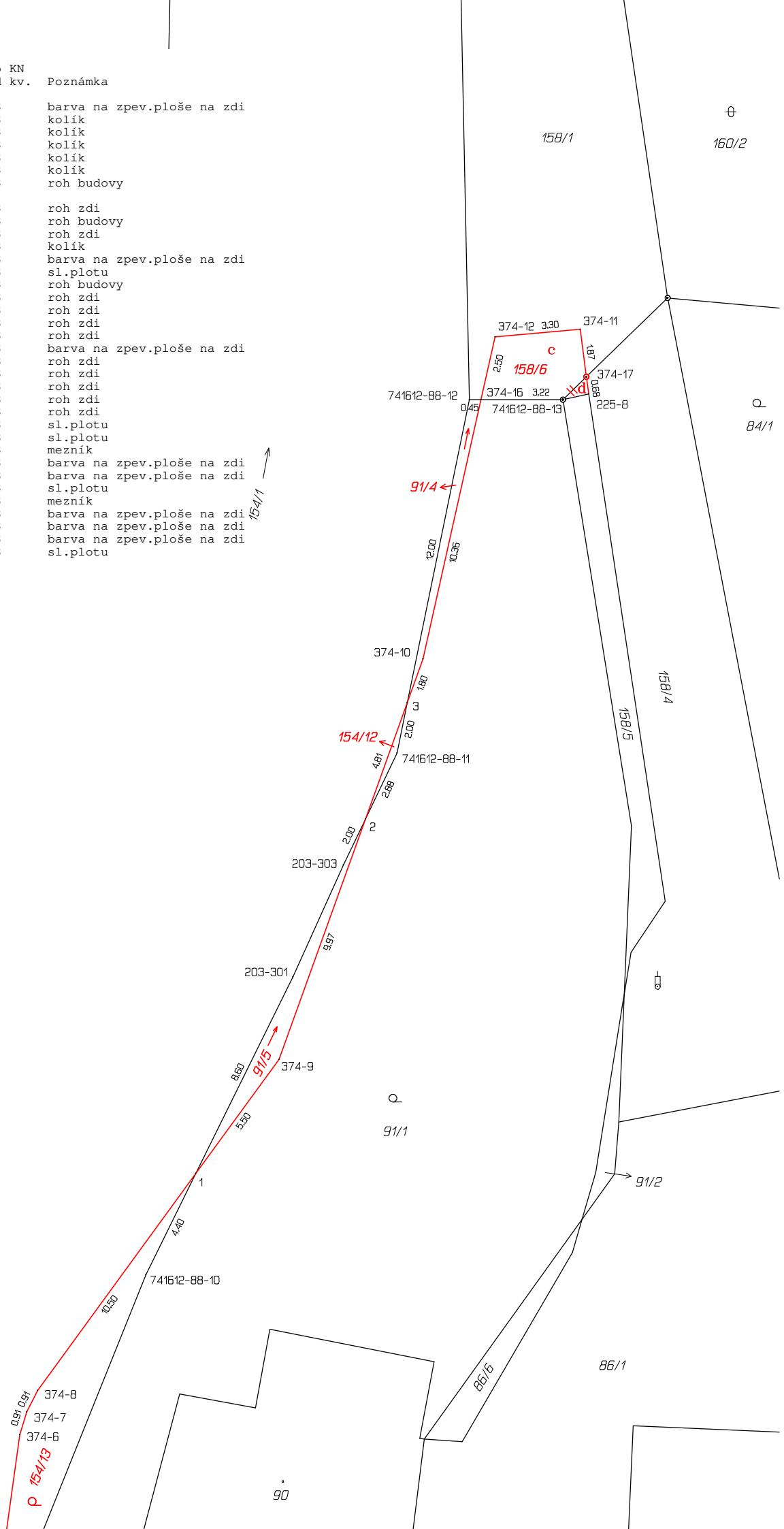



154/1 ↗

91/1

91/2

741612-88-10

86/15 86/1

0.91 0.91
154/13

374-8
374-7
374-6

0.00 4.40
88-9

374-5 1.70 4 2.86 254-14

374-4 3.12 13.42
91/6

128-20 2.81 374-15 1.46 0.40
741612-88-8
374-3

89/2

193-465 2.85 374-14 0.11 3.20 193-464
374-2 b

154/9

374-1 1.05 741612-231-10
374-13 0.45 a

156/5

86/1

89
89/1

87